



Castilla-La Mancha

Consejería de
Agricultura y Desarrollo Rural

SECRETARÍA GENERAL TÉCNICA
SERVICIO DE INFORMÁTICA

SIGCA
Organismos de Control
Agricultura Ecológica

Mayo de 2010

Índice

Índice	2
0. Introducción	3
1. Acceso a la base de datos SIGCA	4
2. Consulta Titulares Organos de Control.....	6
3. Consulta de recintos Organos de control	8
4. Grabación de recintos Organos de Control	13

0. Introducción

A través de Internet diversas organizaciones pueden facilitar datos necesarios para la tramitación de expedientes gestionados por la Consejería de Agricultura.

El objetivo de esta aplicación es facilitar una herramienta para que las entidades de certificación de la agricultura y ganadería ecológica en Castilla-La Mancha suministren los datos relativos a los certificados de los titulares que solicitan la ayuda a la agricultura ecológica.

Al ser una aplicación en línea se evitan todos los problemas derivados de la transferencia de base de datos con diversos formatos, configuraciones de las mismas, sucesivas actualizaciones y los certificados en papel que presentan los titulares, con el objetivo último de agilizar la tramitación y pago de estas ayudas.

1. Acceso a la aplicación SIGCA

La dirección de Internet a la que se accede a SIGCA es
<https://agricultura.jccm.es/forms/sigca/>



Para acceder a SIGCA se instalará JInitiator 1.3.1.28 tal como se indica en el apartado Requerimientos Técnicos.

Una vez instalado el programa JInitiator 1.3.1.28 se podrá acceder a SIGCA pinchando en Entrar a SIGCA.

La pantalla inicial es la siguiente:

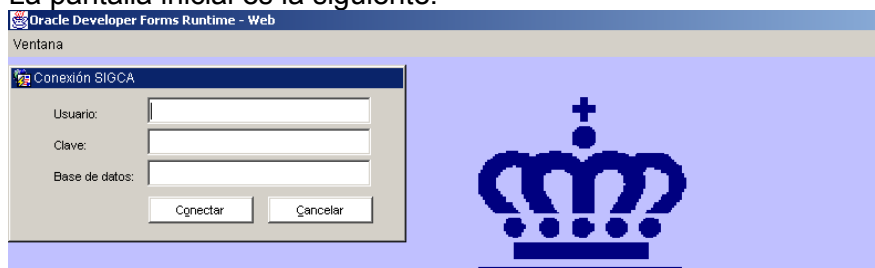

En ella se deberá introducir lo siguiente:

- < Usuario: Conjunto alfanumérico que se proporcionará.
- < Clave: Secreta y personal del titular.
- < Base de datos: Siempre habrá que introducir SIGCA

La primera vez que se accede a SIGCA la clave será el mismo código alfanumérico que el usuario y al acceder va a pedir que la cambiemos de la siguiente manera:



En Contraseña se indicará la contraseña antigua y se pulsará Intro y Nueva contraseña es la nueva que queremos e Intro, la cual habrá que repetir dos veces. Al final darle a Aceptar.

Esta contraseña se podrá cambiar cuando se quiera, no repitiendo las 4 anteriores contraseñas. Para ello se accede desde Utilidades → Nueva contraseña.

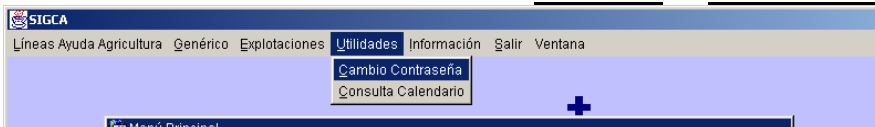

ACCESO A AGROAMBIENTALES

Desde Lineas Ayuda Agricultura → Agroambientales → Agricultura Ecológica

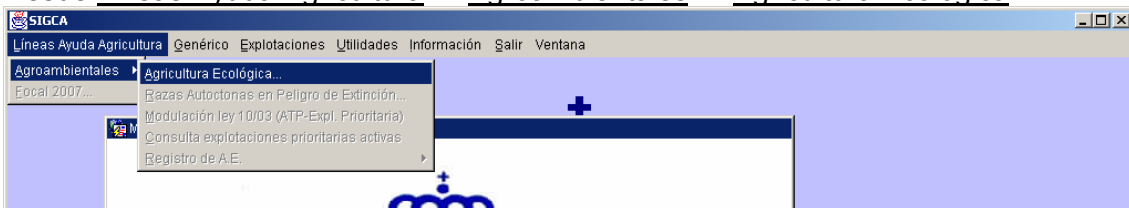

Después de acceder a Agricultura Ecológica se tendrá disponibles los submenús ligados a Órganos de control.



Estos submenús son:

- Grabación Recintos Órganos Control
- Consulta Recintos Órganos Control
- Consulta Titulares Órganos de Control

2. Consulta Titulares Organos de Control

Esta pantalla será como sigue:

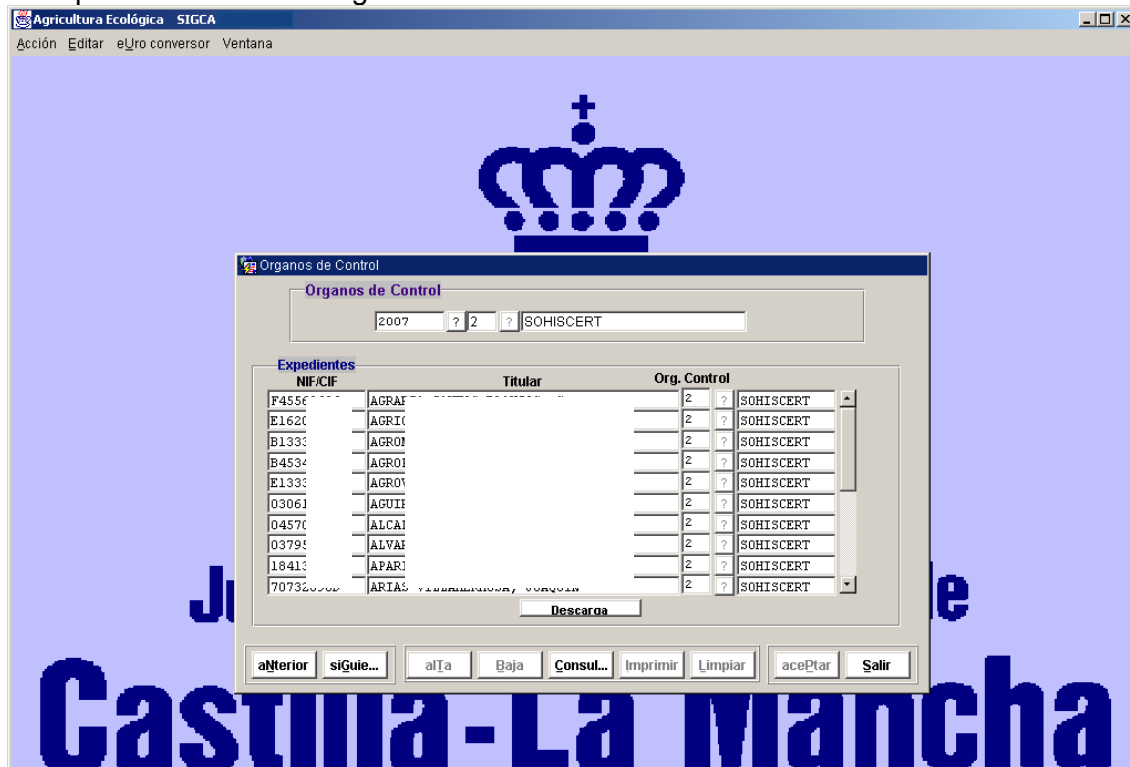

En esta pantalla vendrá un listado de todos los titulares que para la campaña que aparece en la parte superior pertenecen al Órgano de control que figura a la derecha.

Si se quiere **consultar** un titular en concreto se hará de la siguiente forma: Se pulsará Consulta con lo cual las columnas se pondrá en blanco. Posteriormente en la parte columna NIF/CIF, en la primera fila, se introducirá el NIF o se pegará, si ya lo teníamos copiado, y se volverá a pulsar Consulta. Con ello nos devolverá la consulta de ese NIF/CIF.



Para volver a todo el listado simplemente habrá que pulsar dos veces Consulta.

Siempre que se seleccione un NIF se puede copiar y pegar al igual que en otros programas:

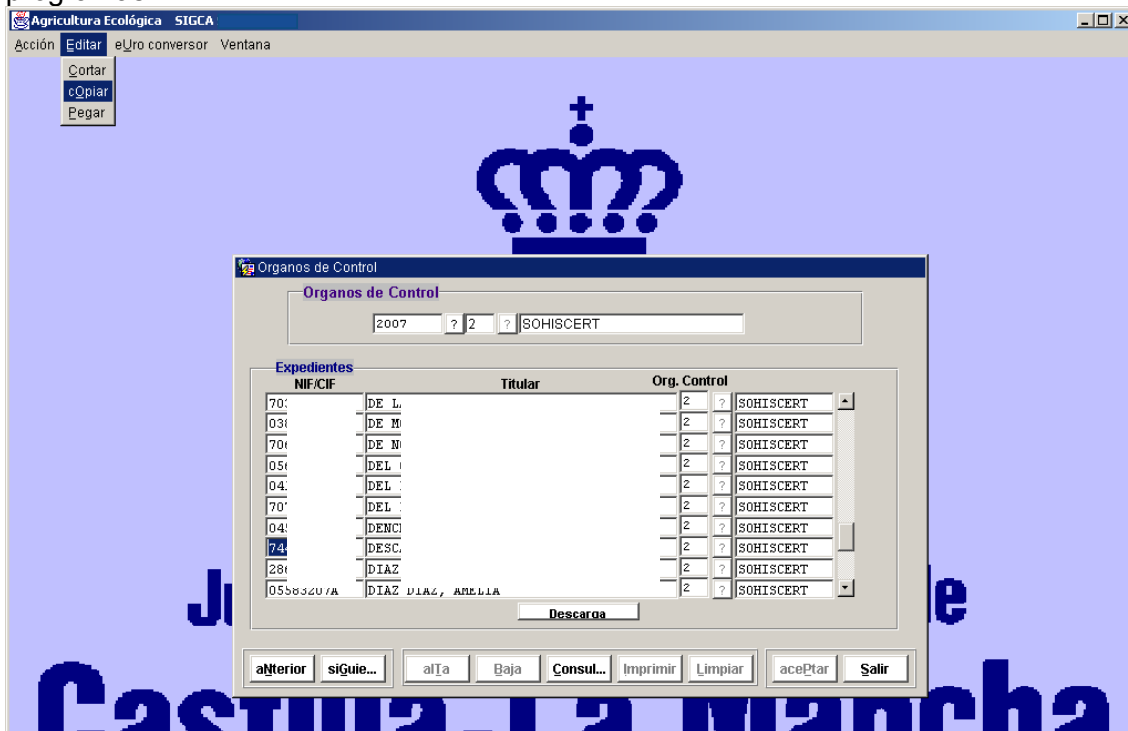

También en esta pantalla existe el botón descarga donde se podrán descargar estos mismos datos a formato papel. Dicho fichero se puede generar en varios tipos de fichero según el apartado 'Generar en fichero'.

3. Consulta de recintos Organos de control

Al acceder a la pantalla Consulta Recintos Órganos de Control aparece con el siguiente formato:

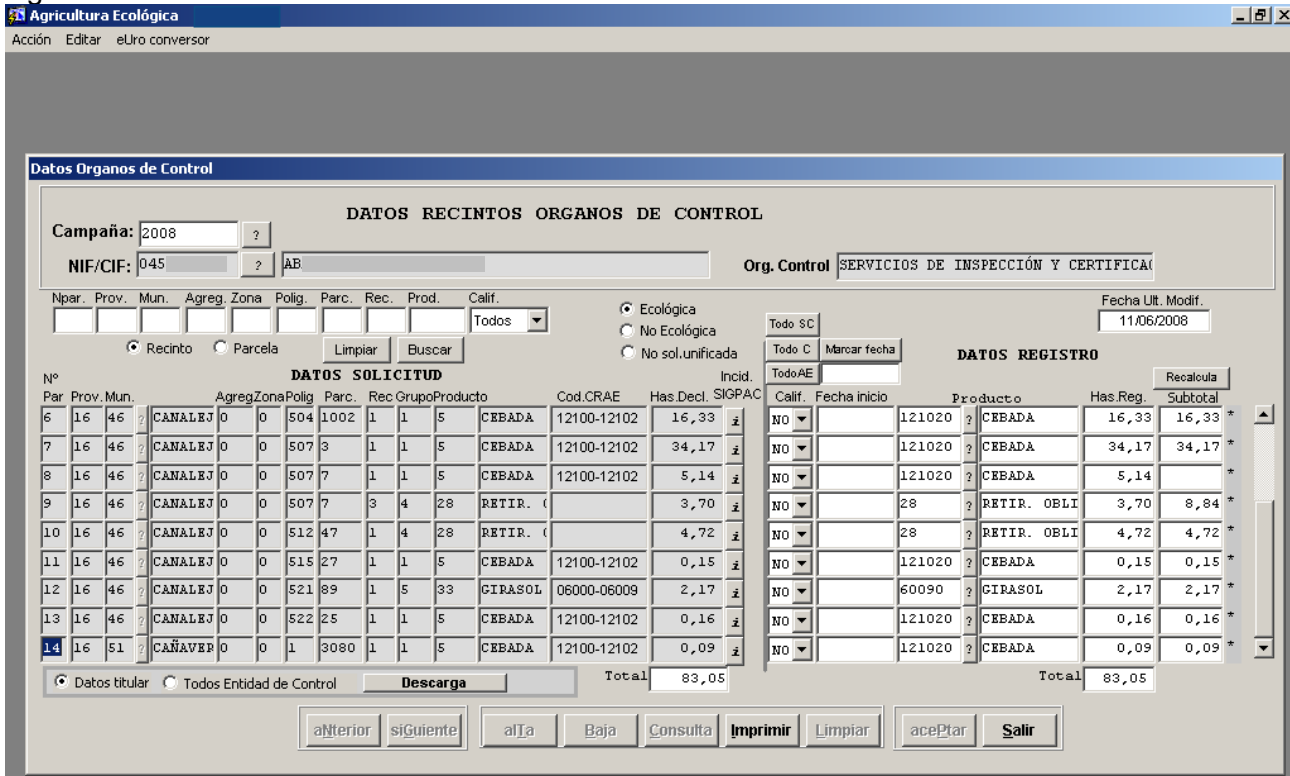

A través de esta pantalla se podrán consultar tanto los recintos que el titular tiene en el expediente como los datos certificados por el órgano de control y grabados. Estos datos certificados por el órgano de control deberá introducirse la primera vez y luego se podrán consultar o modificar.

Primero habrá que introducir la campaña que queremos a través del botón 

Para acceder a un titular se deberá pulsar el botón  que hay junto al apartado NIF/CIF. Entonces se desplegará en siguiente cuadro:

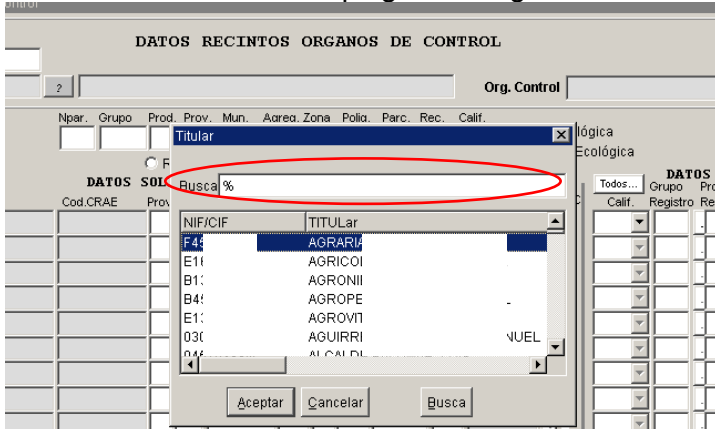

Así se puede consultar los titulares de diversas formas:

1. Seleccionando directamente un titular y dando Aceptar
2. Introduciendo el NIF en el apartado superior 'busca' y pulsando posteriormente el botón Busca y luego Aceptar.
3. Introduciendo el nombre completo del titular en el apartado busca y pulsando posteriormente el botón Busca y luego Aceptar.
4. En el caso de que no se conozca el NIF/CIF completo o el nombre completo, el símbolo % hace las veces de comodín. En el caso de buscar nombre se recomienda iniciar con símbolo % y terminar con porcentaje. Por ejemplo si tenemos el NIF 85687316T y solo se conoce la tres ultima cifras y la letra se pondrá: %316T o si conozco la tres primeras cifras se indicará 856% y de todos los que aparezcan se seleccionará el que queramos. Si tenemos un titular llamado Fulano Mengano Zutano y solo conocemos un apellido se pondrá %Mengano%.

Al seleccionar titular aparecen datos en la pantalla. Dichos datos se ordenan como se explica a continuación.

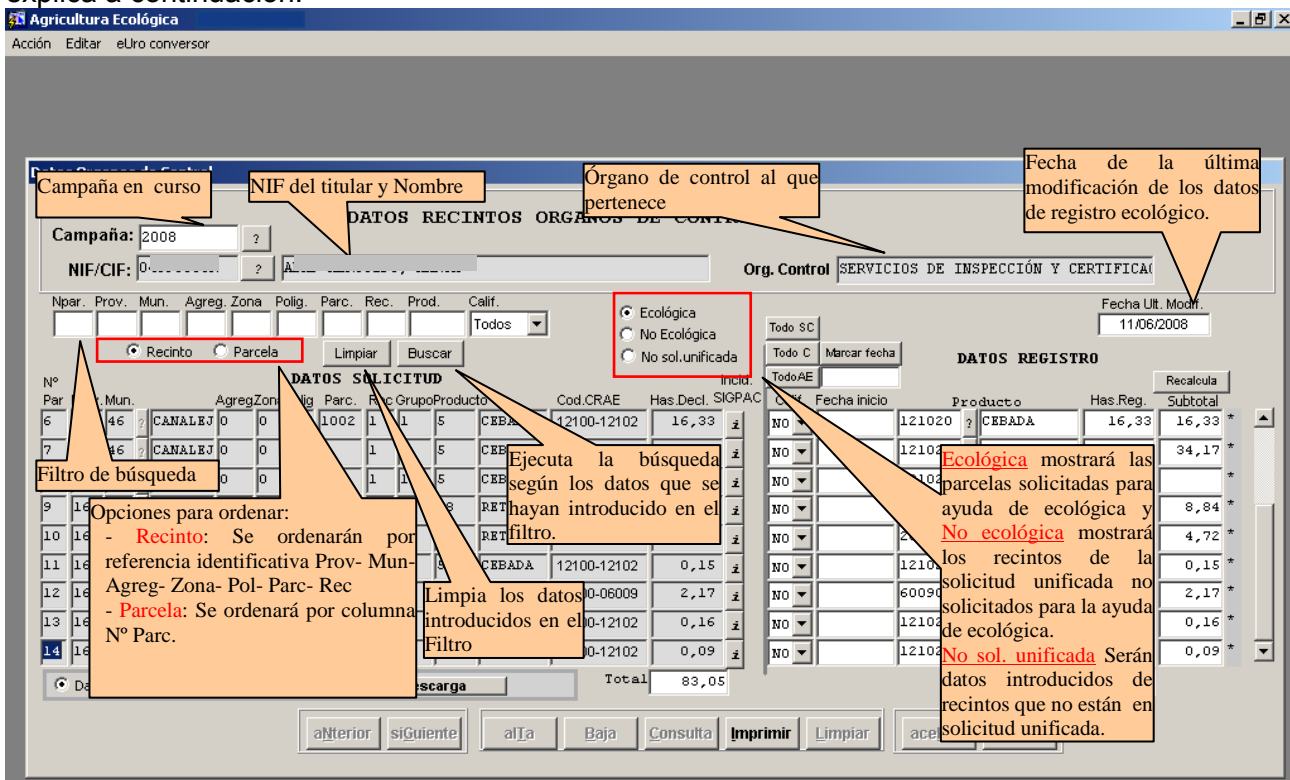

The screenshot shows the 'Agricultura Ecológica' application window. It features several input fields and a data table. Callouts provide the following information:

- Campaña en curso:** Points to the 'Campaña' field set to '2008'.
- NIF del titular y Nombre:** Points to the 'NIF/CIF' and 'Nombre' fields.
- Órgano de control al que pertenece:** Points to the 'Org. Control' dropdown menu.
- Fecha de la última modificación de los datos de registro ecológico:** Points to the 'Fecha Ult. Modif.' field showing '11/06/2008'.
- Filtro de búsqueda:** Points to the 'Recinto' and 'Parcela' radio buttons.
- Ejecuta la búsqueda según los datos que se hayan introducido en el filtro:** Points to the 'Buscar' button.
- Opciones para ordenar:** Lists sorting options:
 - **Recinto:** Se ordenarán por referencia identificativa Prov- Mun- Agreg- Zona- Pol- Parc- Rec
 - **Parcela:** Se ordenará por columna N° Parc.
- Limpia los datos introducidos en el Filtro:** Points to the 'Limpiar' button.
- Ecológica mostrará las parcelas solicitadas para ayuda de ecológica y No ecológica mostrará los recintos de la solicitud unificada no solicitados para la ayuda de ecológica. No sol. unificada Serán datos introducidos de recintos que no están en solicitud unificada.** Points to the 'Ecológica', 'No Ecológica', and 'No sol.unificada' radio buttons.

The main table, 'DATOS REGISTRO', has columns: N° Parc, Mun., Agreg. Zona, Polig., Parc., Rec., Prod., Calif., Cod.CRAE, Has.Decl., SIGPAC, Fecha inicio, Producto, Has.Reg., Subtotal, and Recalcula. The bottom of the window contains navigation buttons: anterior, siguiente, alTia, Baja, Consulta, Imprimir, Limpiar, and aceptar.

En el apartado del **Filtro** los datos por los que se pueden consultar son los referentes a los recintos que existen en la solicitud unificada salvo el campo **Prod** y **Calif** que será el código del producto registrado por órgano de control y la calificación de las parcelas según registro.

Una vez introducidos lo datos, que según la variables introducidas necesitamos consultar, se pulsará Buscar.

En relación a los **recintos** la pantalla contiene lo siguiente:

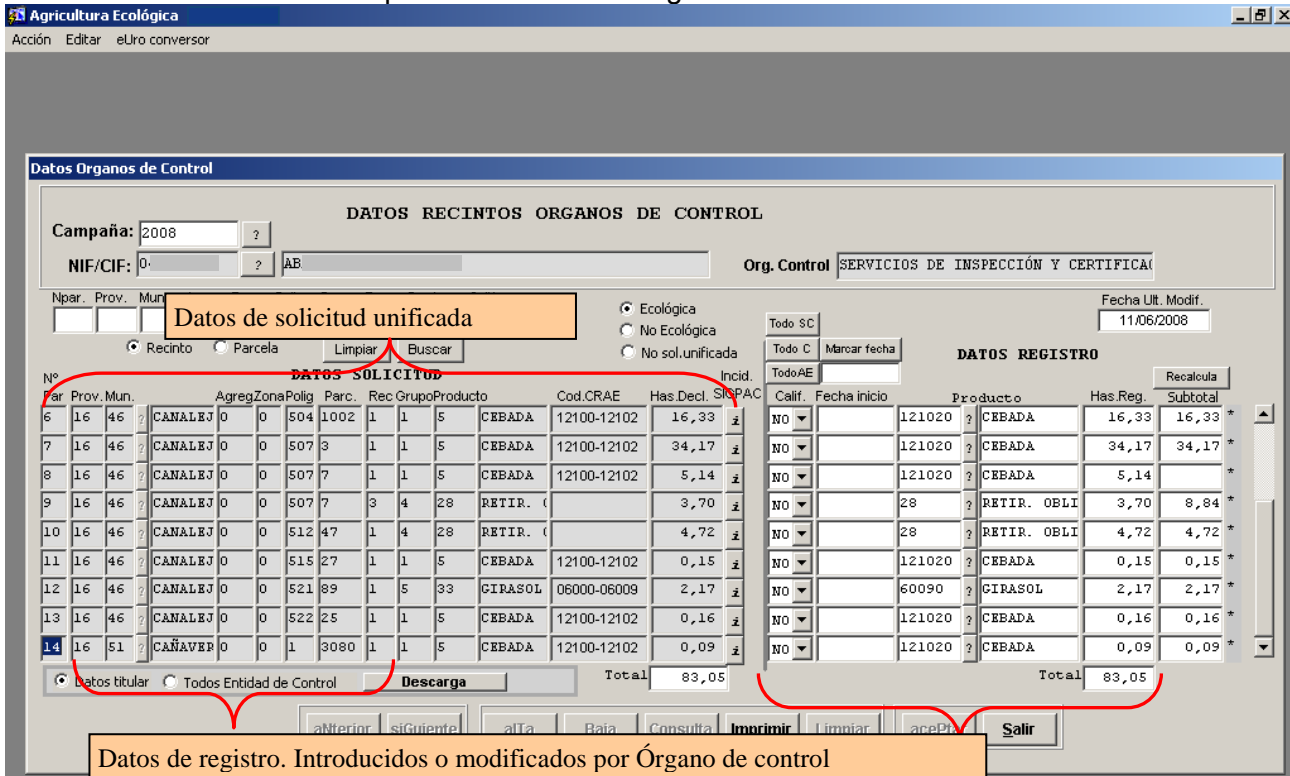

Datos Organos de Control

DATOS RECINTOS ORGANOS DE CONTROL

Campaña: 2008

NIF/CIF: 0 AB Org. Control: SERVICIOS DE INSPECCIÓN Y CERTIFICACIÓN

Fecha Ult. Modif.: 11/06/2008

Datos de solicitud unificada

DATOS SOLICITUD

Nº Par	Prov.	Mun.	Agreg.ZonaPolig	Parc.	Rec	Grupo	Producto	Cod.CRAE	Has.Decl.	Incid. SIGPAC		
6	16	46	CANALEJ	0	0	504	1002	1 1 5	CEBADA	12100-12102	16,33	¿
7	16	46	CANALEJ	0	0	507	3	1 1 5	CEBADA	12100-12102	34,17	¿
8	16	46	CANALEJ	0	0	507	7	1 1 5	CEBADA	12100-12102	5,14	¿
9	16	46	CANALEJ	0	0	507	7	3 4 28	RETIR. (3,70	¿
10	16	46	CANALEJ	0	0	512	47	1 4 28	RETIR. (4,72	¿
11	16	46	CANALEJ	0	0	515	27	1 1 5	CEBADA	12100-12102	0,15	¿
12	16	46	CANALEJ	0	0	521	89	1 5 33	GIRASOL	06000-06009	2,17	¿
13	16	46	CANALEJ	0	0	522	25	1 1 5	CEBADA	12100-12102	0,16	¿
14	16	51	CAÑAVER	0	0	1	3080	1 1 5	CEBADA	12100-12102	0,09	¿

DATOS REGISTRO

Calif.	Fecha inicio	Producto	Has.Reg.	Subtotal
NO		121020 ? CEBADA	16,33	16,33
NO		121020 ? CEBADA	34,17	34,17
NO		121020 ? CEBADA	5,14	5,14
NO	28	RETIR. OBLI	3,70	8,84
NO	28	RETIR. OBLI	4,72	4,72
NO		121020 ? CEBADA	0,15	0,15
NO		60090 ? GIRASOL	2,17	2,17
NO		121020 ? CEBADA	0,16	0,16
NO		121020 ? CEBADA	0,09	0,09

Total: 83,05

Datos de registro. Introducidos o modificados por Órgano de control

Donde:

- **Nº Parc:** Es el número de parcela según en orden de introducción en solicitud unificada.
- **Prov-Mun-Agreg-Zona-Polig-Parc-Rec:** Referencia identificativa de los recintos según SIGPAC consignada por el titular en su solicitud unificada. En el caso de viñedo aparecerá la referencia identificativa según registro vitícola consignada por el titular en su solicitud unificada.
- **Grupo:** Codificación de Grupo de cultivos según solicitud unificada.
- **Producto:** Codificación del cultivo de cultivos según solicitud unificada. A lado aparecerá la descripción en texto del cultivo del cual se trata.
- **Cod. CRAE:** Correspondencia del cultivo CRAE con el cultivo de solicitud unificada.
- **Has. Decl.:** Superficie declarada en solicitud unificada.
- **Incid. SIGPAC:** Se marcará con * las parcelas que tengan alguna incidencia con SIGPAC. Pulsando el botón se podrá acceder a visualizar que tipo de incidencia tiene dicho recinto, como aparece a continuación, en la que aparecen los datos declarados en unificada y los datos de SIGPAC.

Par	Prov.	Mun.	Agreg.ZonaPolig	Parc.	Rec	Grupo	Producto	Cod.CRAE	Has.Decl.	SIGPAC	Calif.	Fecha inicio	Producto	Has.Reg.	Subtotal	
111	45	203	YEPES	0	0	28	51	1 1 5	CEBADA	12100-12102	3,35	¿	5	CEBADA	3,35	3,35
82	45	203	YEPES	0	0	28	83	2 17 300	NO CULT.	-	7,24	¿	300	NO CULTIVO	7,24	7,24
338	45	203	YEPES	0	0	28	88	1 1 5	CEBADA	12100-12102	0,78	¿	5	CEBADA	0,78	0,78
336	45	203	YEPES	0	0	28	91	1 1 5	CEBADA	12100-12102	0,74	¿	5	CEBADA	0,74	0,74
73	45	203	YEPES	0	0	29	9	1 4 29	RETIRADA	14000-14100	0,83	¿	29	RETIRADA VO	0,83	0,83
74	45	203	YEPES	0	0	29	40	1 4 29	RETIRADA	14000-14100	0,48	¿	29	RETIRADA VO	0,48	0,48
265	45	203	YEPES	0	0	29	54	2 4 29	RETIRADA	14000-14100	0,65	¿	29	RETIRADA VO	0,65	
266	45	203	YEPES	0	0	29	54	4 2 20	BARBECHO	14000-14100	0,03	¿	20	BARBECHO TR	0,03	
267	45	203	YEPES	0	0	29	54	5 2 20	BARBECHO	14000-14100	0,02	¿	20	BARBECHO TR	0,02	0,70

Total: 701,84

Consulta de Recintos

Expediente

LÍNEA UNIFICADA-2007 N° Exp.: UN-2007-037 -02-01 Sit.: EXPTE. MODIFIC. Exptes. Asociados

Titular: 037 A N° Envío: E009-4948-146396

Corrección de Errores

N° Parcela: 73 Ref. SIGPAC: 45 - 203 - YEPES - 0 - 0 - 29 - 9 - 1 No Penaliza

Grupo: 4 RET: RETIRADAS Producto: 29 RETIRADA VOLUNTARIA Sec. Reg.

Cruce con Catastro Expediente: N° Olivos Adm.: N° Oli. No Adm.:

Datos SIGPAC

Uso: TIERRAS ARABLES

Datos Superficie SIGPAC

Superficie	Sup. Reg.	Sup. Pastoreo	Datos Superficie SIGPAC Olivar				Sup. Adm.
			N° Oli. Ant. 98	N° Oli. Adic.	N° Oli. Sus.	N° Oli. Tot.	Cat.
0,83	0,00	0,00					

Incidencias: E1 -

Recinto

	Herbáceos	Pago Único	Olivar	Frutos Cáscara	CIO	Otros	Excl. SIGPAC
Superficie Declarada:	0,83	0,83					T S N
Sup. Reduc. SIGPAC:	0,00	0,83					<input type="radio"/> <input type="radio"/> <input type="radio"/>

- **Calif.:** Es la calificación del recinto que figura en su certificación del Órgano de control. Es un dato que debe ser introducido o modificado por los Órganos de control. Dicha calificación puede ser:
 - SC = Sin calificar. Son parcelas inscritas en el registro de agricultura ecológica pero todavía sin calificar como C o AE.
 - C = Conversión
 - AE = Agricultura ecológica.
 - NO = No ecológico. Son parcelas que no practican agricultura ecológica. Lógicamente dicha parcelas tendrá incidencias con respecto a registro ecológico y no podrán ser incluidas en la ayuda. Por defecto aparecerá esta calificación.
- **Fecha inicio:** Será la fecha de inicio de esta parcela en con métodos de producción ecológica registrada por el Órgano de control.
- **Produc. Registro:** Será el producto que certifica el órgano de control. Por defecto cuando se accede aparecerá el producto según CRAE si hay correspondencia univoca entre el código de Unificada y CRAE, en el caso de que dicha correspondencia no exista por defecto será el mismo que el declarado, a no ser que se modifique. La entidad certificadora deberá en estos casos grabar el código CRAE que corresponde. Tanto el grupo y producto se puede consultar a través de los botones que hay a la derecha de esta columnas.
- **Has. Reg.:** Es la superficie que certifica el órgano de control que se cultiva con métodos ecológicos. Por defecto cuando se accede aparecen lo mismo que lo declarado, a no ser que se modifique.
- **Subtotal:** Será los subtotales de cada una de las parcelas SIGPAC. Es decir la suma de superficies de registro de todos los recintos de una misma parcela SIGPAC. No se actualizan automáticamente al actualizar las superficies. Para

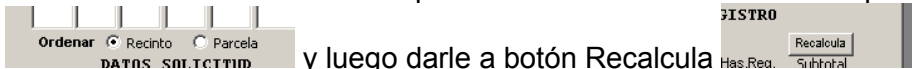
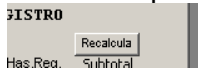
ello se debe tener siempre seleccionado el orden por recintos  y luego darle a botón Recalcular 

En relación a esta pantalla hay que tener en cuenta lo siguiente:

- Los datos que realmente hay en registro son las columnas que se han señalado como Datos de registro. Introducidos o modificados por Órgano de control que se ha mencionado anteriormente. Es decir los datos de registro ecológico que van a componer la certificación son las columnas: Prov, Mun, Agreg, Zona, Polig, Parc, Rec, Calif, Fecha de inicio, Produc. Registro, Has. Reg., y contra ello se va cruzar.
- Por defecto siempre que se accede por primera vez a la pantalla Consulta o Grabación Recintos Órganos de control aparecen todas las parcelas solicitadas como NO. Esto significa que dichos recintos no están en registro, es igual que si tuviesen ese dato en blanco. Se ha procedido así para cargar los mismos datos que los solicitados y modificar con respecto a éstos, los datos de registro ecológico, y así facilitar el trabajo a las personas que graben los datos, ya que en general no tendrán que cambiar todos los datos y solo se cambiará la calificación o algún otro dato si es necesario.

Aparte de todo lo dicho esta pantalla contiene dos utilidades más que son:

1. Descarga → Datos titular. Descarga en pantalla un fichero con los datos de recintos de este titular. Dicho fichero se puede generar en otro tipo de fichero en Generar en fichero.
2. Descarga → Todos entidad de control. Descarga en pantalla un fichero con los nombre de todos los titulares que pertenecen a su órgano de control. Dicho fichero se puede generar en otro tipo de fichero en Generar en fichero.

4. Grabación de recintos Organos de Control

El formato de la pantalla es igual que la consulta, salvo que en la consulta no se puede modificar nada y a través de esta pantalla si.

Para 2007 se deben grabar datos para todos los titulares, ya que por defecto no hay ningún dato y aparecerán todos los recintos como **NO**.

En *Grabación Recintos Órganos de control* se puede introducir y modificar datos solo en las columnas DATOS REGISTRO.

Para Introducir/modificar los datos de **calificación** se pulsará el botón  y se indicará que calificación tiene dicho recinto: SC, C, AE o NO.

NO significa que no practica agricultura ecológica, es decir que no esta en registro.

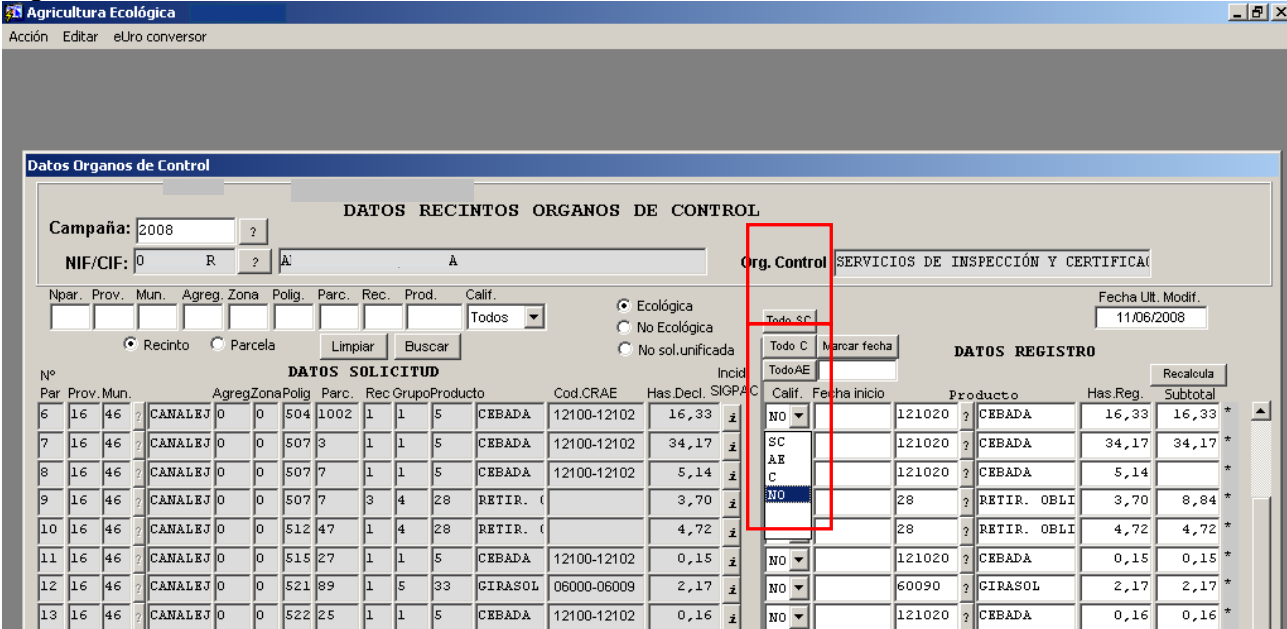

Datos Organos de Control

DATOS RECINTOS ORGANOS DE CONTROL

Campaña: 2008 ?

NIF/CIF: 0 R ? A A

Org. Control: SERVICIOS DE INSPECCIÓN Y CERTIFICACIÓN

Fecha Ult. Modif.: 11/06/2008

Calif.: Todos

Ecológica
 No Ecológica
 No sol.unificada

Recinto Parcela

Limpiar Buscar

DATOS SOLICITUD

Nº	Par	Prov.	Mun.	Agreg.	Zona	Polig.	Parc.	Rec	Grupo	Producto	Cod.CRAE	Has.Decl.	INCID	SIGPA	
6	16	46	?	CANALEJ	0	0	504	1002	1	1	5	CEBADA	12100-12102	16,33	¿
7	16	46	?	CANALEJ	0	0	507	3	1	1	5	CEBADA	12100-12102	34,17	¿
8	16	46	?	CANALEJ	0	0	507	7	1	1	5	CEBADA	12100-12102	5,14	¿
9	16	46	?	CANALEJ	0	0	507	7	3	4	28	RETIR. (3,70	¿
10	16	46	?	CANALEJ	0	0	512	47	1	4	28	RETIR. (4,72	¿
11	16	46	?	CANALEJ	0	0	515	27	1	1	5	CEBADA	12100-12102	0,15	¿
12	16	46	?	CANALEJ	0	0	521	89	1	5	33	GIRASOL	06000-06009	2,17	¿
13	16	46	?	CANALEJ	0	0	522	25	1	1	5	CEBADA	12100-12102	0,16	¿

DATOS REGISTRO

Calif.	Fecha inicio	Producto	Has.Reg.	Subtotal
NO		121020 ? CEBADA	16,33	16,33 *
SC		121020 ? CEBADA	34,17	34,17 *
AE		121020 ? CEBADA	5,14	5,14 *
C		28 ? RETIR. OBLI	3,70	8,84 *
NO		28 ? RETIR. OBLI	4,72	4,72 *
NO		121020 ? CEBADA	0,15	0,15 *
NO		60090 ? GIRASOL	2,17	2,17 *
NO		121020 ? CEBADA	0,16	0,16 *

En el caso de que **todas las parcelas** tengan la calificación AE existe la utilidad del botón **Todos AE** en cuyo caso al pulsarlo todas las parcelas se calificarán como AE. También existe el botón **Todos C** con la misma utilidad pero para marcar todas las parcelas C y **Todos SC** para la parcelas SC. Si queremos marcar unas parcelas determinadas y otras no, podemos filtrar, y en este caso a darle a alguno de estos botones, se marcará solo en las parcelas filtradas.

La **fecha de inicio** se puede introducir directamente. En el caso de que queramos que se marque para todas las parcelas la introduciremos en la recuadro que hay debajo de Marcar Fecha y pulsaremos el botón **Marcar fecha**. Esto rellenará igualmente a lo que tengamos filtrado.

Agricultura Ecológica

Acción Editar eUro conversor

Datos Organos de Control

DATOS RECINTOS ORGANOS DE CONTROL

Campaña: 2008 ?
NIF/CIF: 04..... ? ABA.....
Org. Control: SERVICIOS DE INSPECCIÓN Y CERTIFICACIÓN

Npar. Prov. Mun. Agreg. Zona Polig. Parc. Rec. Prod. Calif. Ecológica No Ecológica No sol.unificada
 Recinto Parcela Limpiar Buscar

Fecha Ult. Modif. 11/06/2008

DATOS SOLICITUD

Nº	Par	Prov.	Mun.	Agreg.	Zona	Polig.	Parc.	Rec.	Grupo	Producto	Cod.CRAE	Has.Decl.	Inc.	SIGPAC	
1	16	46	?	CANALEJ	0	0	25	359	1	1	5	CEBADA	12100-12102	0,20	¿
2	16	46	?	CANALEJ	0	0	25	1434	1	5	33	GIRASOL	06000-06009	1,16	¿
3	16	46	?	CANALEJ	0	0	25	1634	4	5	33	GIRASOL	06000-06009	1,80	¿
4	16	46	?	CANALEJ	0	0	25	2071	1	1	5	CEBADA	12100-12102	0,29	¿
5	16	46	?	CANALEJ	0	0	502	18	1	1	5	CEBADA	12100-12102	12,97	¿
6	16	46	?	CANALEJ	0	0	504	1002	1	1	5	CEBADA	12100-12102	16,33	¿
7	16	46	?	CANALEJ	0	0	507	3	1	1	5	CEBADA	12100-12102	34,17	¿

DATOS REGISTRO

Calif.	Fecha Inicio	Producto	Has.Reg.	Subtotal
AE	15/05/2004	21020 ? CEBADA	0,20	0,20 *
AE	15/05/2004	60090 ? GIRASOL	1,16	1,16 *
AE	15/05/2004	60090 ? GIRASOL	1,80	1,80 *
AE	15/05/2004	121020 ? CEBADA	0,29	0,29 *
AE	15/05/2004	121020 ? CEBADA	12,97	12,97 *
AE	15/05/2004	121020 ? CEBADA	16,33	16,33 *
AE	15/05/2004	121020 ? CEBADA	34,17	34,17 *

Para Introducir/modificar los datos de **Produc. Registro** se puede hacer directamente en la columna numérica de Producto, introduciendo su código. En el caso de que no se conozca el código numérico se pulsará el botón ? y se indicará el producto (es decir cultivo) que tiene certificado por el órgano de control. Como se ha dicho anteriormente por defecto vendrá el código CRAE que tiene correspondencia con el declarado en línea unificada. En el caso de que esa correspondencia no se pueda dar, vendrá por defecto el cultivo con código de unificada que el titular ha declarado. El siguiente paso será realizar el chequeo de parcela e introducir los cultivos con códigos CRAE de las parcelas inscritas en el registro por la entidad certificadora.

Datos Organos de Control

Campaña: 2008
NIF/CIF: 0459.....

Tipos de Productos

Buscar %

Código	Producto	Grupo
0	CULT. ENERGÉTICOS	?
1	TRIGO BLANDO	?
2	ESCANDA	?
3	TRIGO DURO	?
4	MAIZ	?
5	CEBADA	?
6	CENTENO	?
7	SORGO	?
8	AVENA	?
9	ALFORFON	?
10	MLJO	?
11	ALPISZE	?
12	TRANQUILLON	?
13	TRITICALE	?
19	OTROS CEREALES	?
20	BARBECHO TRADICIONAL	?
23	B. MEDIOAMBIENTAL	?
28	RETR. OBLIG. P.U.	?
29	RETRADA VOLUNTARIA	?

Buscar Aceptar Cancelar

DATOS DE CONTROL

Org. Control: SERVICIOS DE INSPECCIÓN Y CERTIFICACIÓN

Ecológica No Ecológica No sol.unificada

Fecha Ult. Modif. 11/06/2008

DATOS REGISTRO

CRAE	Has.Decl.	Inc.	SIGPAC	Calif.	Fecha Inicio	Producto	Has.Reg.	Subtotal
0-12102	0,20	¿		AE	15/05/2004	121020 ? CEBADA	0,20	0,20 *
0-06009	1,16	¿		AE	15/05/2004	60090 ? GIRASOL	1,16	1,16 *
0-06009	1,80	¿		AE	15/05/2004	60090 ? GIRASOL	1,80	1,80 *
0-12102	0,29	¿		AE	15/05/2004	121020 ? CEBADA	0,29	0,29 *
0-12102	12,97	¿		AE	15/05/2004	121020 ? CEBADA	12,97	12,97 *
0-12102	16,33	¿		AE	15/05/2004	121020 ? CEBADA	16,33	16,33 *
0-12102	34,17	¿		AE	15/05/2004	121020 ? CEBADA	34,17	34,17 *
0-12102	5,14	¿		AE	15/05/2004	121020 ? CEBADA	5,14	*
0-12102	3,70	¿		AE	15/05/2004	28 ? RETIR. OBLI	3,70	8,84 *
Total							83,05	Total 83,05

En el listado aparecen tanto los códigos de unificada como los CRAE. Elegiremos si estamos grabando datos certificados con los cultivos CRAE.

Para buscar un determinado cultivo se puede utilizar el recuadro Buscar. En dicho recuadro se pone el cultivo que queremos rodeado del comodín %. Por ejemplo si quiero buscar "cebada" pondría %ceb% y lo buscaría. (Por delante iría en este caso también siempre %)

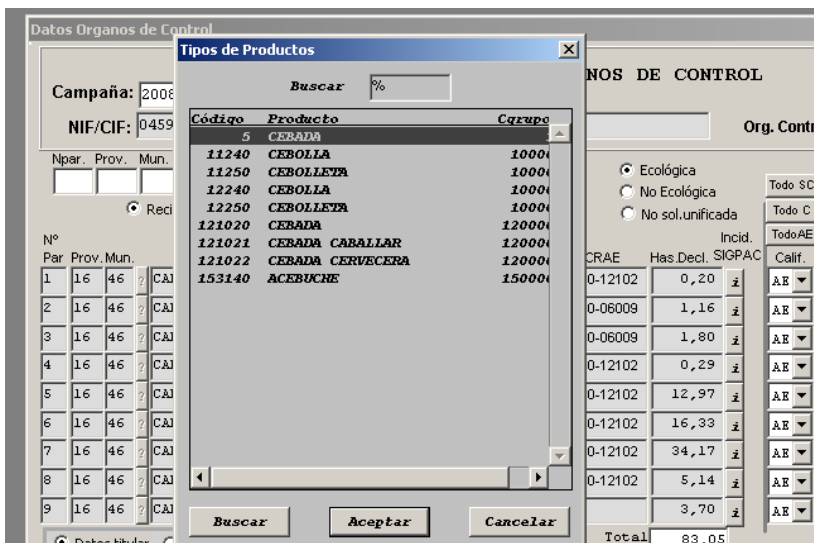

Datos Organos de Control

Campaña: 2008

NIF/CIF: 0459

Npar. Prov. Mun. [][]

Reci. []

Nº Par. Prov. Mun. [][]

Nº	Par	Prov.	Mun.	CAI
1	16	46	?	CAI
2	16	46	?	CAI
3	16	46	?	CAI
4	16	46	?	CAI
5	16	46	?	CAI
6	16	46	?	CAI
7	16	46	?	CAI
8	16	46	?	CAI
9	16	46	?	CAI

Datos titular []

Tipos de Productos

Buscar: %

Código	Producto	Grupo
5	CEBADA	10000
11240	CEBOLLA	10000
11250	CEBOLLETA	10000
12240	CEBOLLA	10000
12250	CEBOLLETA	10000
121020	CEBADA	120000
121021	CEBADA CABALLAR	120000
121022	CEBADA CERVECERA	120000
153140	ACEBUCHUE	150000

Buttons: Buscar, Aceptar, Cancelar

DATOS DE CONTROL

Org. Control []

Ecológica: Ecológica, No Ecológica, No sol.unificada

Incid. []

CRAE	Has.Decl.	SIGPAC	Calif.
0-12102	0,20	z	AE
0-06009	1,16	z	AE
0-06009	1,80	z	AE
0-12102	0,29	z	AE
0-12102	12,97	z	AE
0-12102	16,33	z	AE
0-12102	34,17	z	AE
0-12102	5,14	z	AE
	3,70	z	AE
Total	83,05		

También podría buscar por número. Por ejemplo para buscar cebada podría poner 1210% y elegir.

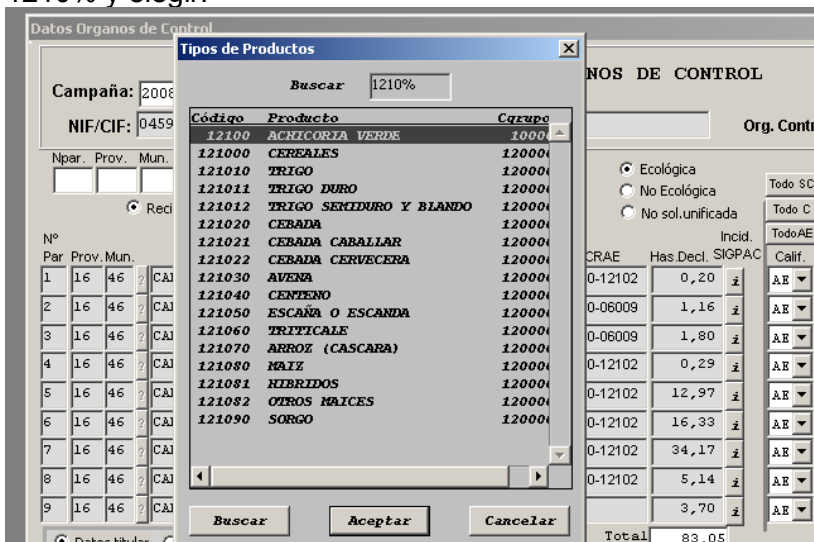

Datos Organos de Control

Campaña: 2008

NIF/CIF: 0459

Npar. Prov. Mun. [][]

Reci. []

Nº Par. Prov. Mun. [][]

Nº	Par	Prov.	Mun.	CAI
1	16	46	?	CAI
2	16	46	?	CAI
3	16	46	?	CAI
4	16	46	?	CAI
5	16	46	?	CAI
6	16	46	?	CAI
7	16	46	?	CAI
8	16	46	?	CAI
9	16	46	?	CAI

Datos titular []

Tipos de Productos

Buscar: 1210%

Código	Producto	Grupo
12100	ACHICORIA VERDE	10000
121000	CEREALES	120000
121010	TRIGO	120000
121011	TRIGO DURO	120000
121012	TRIGO SEMIDURO Y BLANDO	120000
121020	CEBADA	120000
121021	CEBADA CABALLAR	120000
121022	CEBADA CERVECERA	120000
121030	AVENA	120000
121040	CENIZO	120000
121050	ESCAÑA O ESCANDA	120000
121060	TRITICALE	120000
121070	ARROZ (CASCARA)	120000
121080	MAIZ	120000
121081	HIBRIDOS	120000
121082	OTROS MAICES	120000
121090	SORGO	120000

Buttons: Buscar, Aceptar, Cancelar

DATOS DE CONTROL

Org. Control []

Ecológica: Ecológica, No Ecológica, No sol.unificada

Incid. []

CRAE	Has.Decl.	SIGPAC	Calif.
0-12102	0,20	z	AE
0-06009	1,16	z	AE
0-06009	1,80	z	AE
0-12102	0,29	z	AE
0-12102	12,97	z	AE
0-12102	16,33	z	AE
0-12102	34,17	z	AE
0-12102	5,14	z	AE
	3,70	z	AE
Total	83,05		

Para Introducir/modificar los datos de **Has. Reg** se colocará el curso en dicha casilla y se procederá directamente a grabar.

La columna de subtotales no se actualizan directamente al modificar Has. Registro, para ello habrá que Ordenar por recinto y dar al botón recalcula.

También se puede introducir datos **en parcelas No ecológicas**, ya que puede darse el caso de que se soliciten como No ecológicas pero que si sean ecológicas. Será importante grabar todos los datos certificados de registro ecológico (en el caso de que realmente se cultiven como ecológicas) sobre todo, en las parcelas solicitadas como No ecológicas, a la hora de resolver posibles producciones paralelas.

En estos casos habrá que grabar todos los datos de registro, de igual manera a la explicada.

Agricultura Ecológica SIAOG0JPR
 Acción Editar eUro conversor

Datos Organos de Control
DATOS RECINTOS ORGANOS DE CONTROL
 Campaña: 2008 ?
 NIF/CIF: 045 ? ABA
 Org. Control: SERVICIOS DE INSPECCIÓN Y CERTIFICACIÓN

Npar. Prov. Mun. Agreg. Zona Polig. Parc. Rec. Prod. Calif. Todos
 Recinto Parcela Limpiar Buscar

Ecológica
 No Ecológica
 No sol.unificada

Fecha Ult. Modif. 11/06/2008
 Todo SC
 Todo C Marcar fecha
 Todo AE 15/05/2004

DATOS SOLICITUD

Nº	Par	Prov.	Mun.	Agreg.	Zona	Polig.	Parc.	Rec.	Grupo	Producto	Cod.CRAE	Has	Decl.	Incid.	SIGPAC	
17	16	46	?	CANALEJ	0	0	25	1634	1	17	62	PAST.	P1	13000-13020	0,13	¿
18	16	46	?	CANALEJ	0	0	25	1634	2	17	62	PAST.	P1	13000-13020	0,08	¿
19	16	46	?	CANALEJ	0	0	25	1634	3	17	62	PAST.	P1	13000-13020	0,05	¿
20	16	46	?	CANALEJ	0	0	504	1002	2	17	62	PAST.	P1	13000-13020	0,01	¿
21	16	46	?	CANALEJ	0	0	504	1002	3	17	62	PAST.	P1	13000-13020	2,24	¿
22	16	46	?	CANALEJ	0	0	504	1002	4	17	62	PAST.	P1	13000-13020	0,71	¿
31	16	46	?	CANALEJ	0	0	507	3	2	17	62	PAST.	P1	13000-13020	0,68	¿
32	16	46	?	CANALEJ	0	0	507	3	3	17	62	PAST.	P1	13000-13020	0,04	¿
33	16	46	?	CANALEJ	0	0	507	3	4	17	62	PAST.	P1	13000-13020	1,14	¿
													Total	16,64		

DATOS REGISTRO

Calif.	Fecha inicio	Producto	Has Reg.	Subtotal
62	?	PAST. PERM.		
62	?	PAST. PERM.		
62	?	PAST. PERM.		
62	?	PAST. PERM.		
62	?	PAST. PERM.		
62	?	PAST. PERM.		
62	?	PAST. PERM.		
62	?	PAST. PERM.		
62	?	PAST. PERM.		
62	?	PAST. PERM.		
				Total

Datos titular Todos Entidad de Control Descarga
 aNterior siGuiente aIa Baja Consulta Imprimir Limpiar aceptar Salir

Incluso existe la posibilidad de grabar parcelas que no existen en solicitud unificada (solicitadas o no de ecológica) que figuran en el registro de parcelas ecológicas y que las entidades las deben hacer figurar. Para ello esta **No sol.unificada**. Al indicarlo accederá a un registro de parcelas que no están en unificada, y que al acceder por primera vez, y no haber datos, vienen todos los datos en blanco. Se debe introducir los datos que se han denominado Datos de registro. Introducidos o modificados por Órgano de control y que son los siguientes:

- Provincia
- Municipio
- Agregado
- Zona
- Polígono
- Parcela
- Recinto
- Produc. Registro:
- Has. Reg.
- Calificación
- Fecha inicio

A continuación se marcan en rojo las columnas que habría que rellenar.

Datos Organos de Control

DATOS RECINTOS ORGANOS DE CONTROL

Campaña: 2008 ?

NIF/CIF: 04 ? AB

Org. Control: SERVICIOS DE INSPECCIÓN Y CERTIFICACIÓN

Ecológica
 No Ecológica
 No sol.unificada

Fecha Ult. Modif. 11/06/2008

DATOS SOLICITUD

Nº	Par	Prov.	Mun.	Agreg.	Zona	Polig.	Parc.	Rec.	Prod.	Calif.	Incid.	SIGPAC
?										Todos		

DATOS REGISTRO

Calif.	Fecha inicio	Producto	Has.Reg.	Subtotal
?				

Se empieza introduciendo Provincia y municipio a la vez dando al botón **?** que aparece al lado. Los filtros serán iguales que los que han explicado en los productos. Así si queremos buscar el municipio 93 de Ciudad Real se puede introducir %93% y elegir el que es.

Municipios

Buscar: %93%

Dmunicipio	Provinci	Municipio
WILLANUEVA DE LOS INFANTES	13	93
FUENTESBUENAS	16	93
SACEDA-TRASIERRA	16	193
ADOBES	19	3
ALPEDRETE DE LA SIERRA	19	30
ALPEDROCHES	19	31
ALUSTANTE	19	32

También se puede seleccionar por nombre. Por ejemplo poniendo %inf%.

Municipios

Buscar: %inf%

Dmunicipio	Provinci	Municipio
WILLANUEVA DE LOS INFANTES	13	93
WILLAR DEL INFANTADO	16	269

Una vez se ha terminado las modificaciones/introducciones se pulsará salir en ese momento aparecerá el siguiente cuadro de dialogo:

Formas

¿Desea guardar los cambios realizados?

Sí
 No
 Cancelar

Cod.CRAE	Prov.Mu.	Grupos	Prod.	Calif.	Registro
12100-12102	45 20	1	5	SC	1
14000-14100	45 20	4	25	SC	4
14000-14100	45 19	2	20	SC	2
14000-14100	45 198	102	2,47	SC	2
14000-14100	45 203	9	0,83	SC	4
14000-14100	45 203	40	0,48	SC	4

Al pulsar Si será cuando realmente se graben los datos en la Base de Datos SIGCA.

Con todo esto los datos serán grabados, con lo cual ya existirá registro para cada una de los recintos ya sea con calificación SC u otra calificación.

ADVERTENCIA. Puede ocurrir, que posteriormente a la grabación de los datos de registro, desde Línea Unificada (que es la Línea SIGCA que gestiona la Solicitud Unificada), se añadan recintos o se cambien las referencias identificativas con lo cual el registro inicialmente grabado no servirá. En estos casos y al volver a acceder a estas pantallas aparecerá un nuevo registro con los recintos que se han introducido o cambiado. Lógicamente como ya se grabó el anterior recinto en caso de cambio de referencias identificativas este seguirá grabado.

Por ejemplo, en el caso de a continuación el recinto 45-193-0-0-5-226-1 se grabaron datos de registro ecológico. Posteriormente en Línea unificada se ha cambiado la referencia de este recinto, que puede ser por alegaciones del titular, correcciones de oficio, etc., por el recinto 45-193-0-0-5-226-2. Entonces aparece la parcela grabada anteriormente con la calificación que le dimos, aunque ya no existe en la solicitud y aparece el nuevo recinto con calificación SC, que como se ha dicho siempre aparece por defecto, y que será la nueva a la que hay que poner lo datos de certificado de registro.

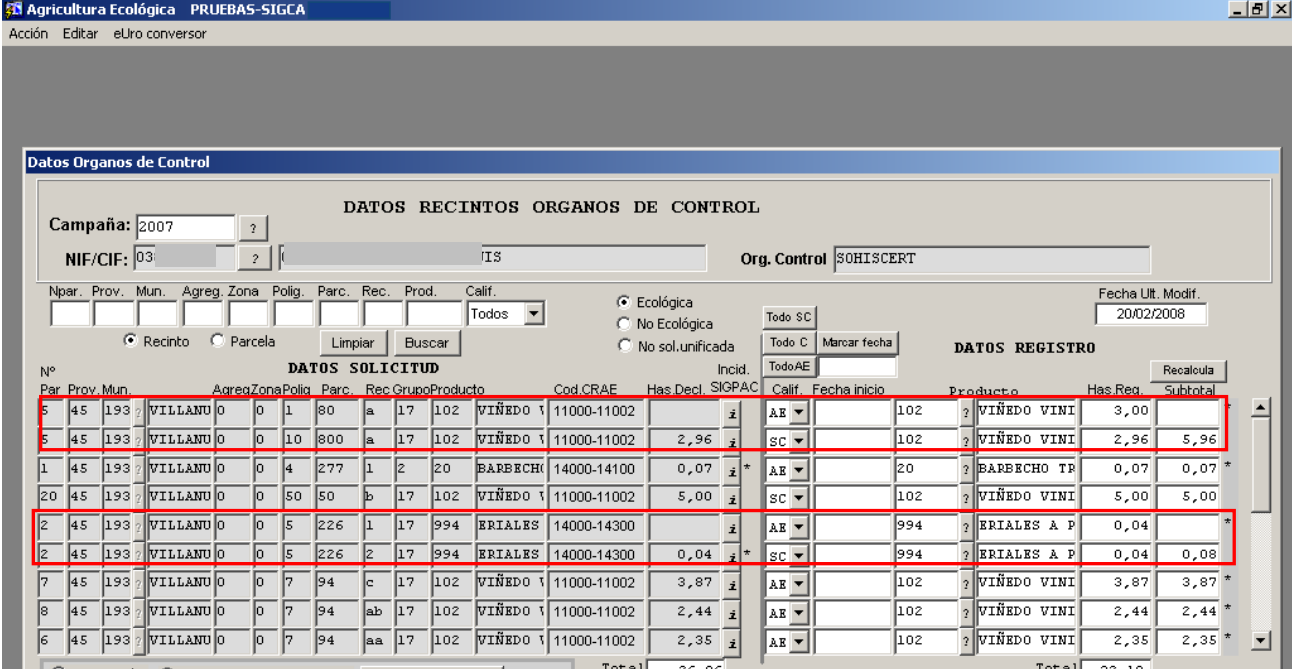

Datos Organos de Control

DATOS RECINTOS ORGANOS DE CONTROL

Campaña: 2007
NIF/CIF: 031
Org. Control: SOHISCERT

Fecha Ult. Modif.: 20/02/2008

DATOS SOLICITUD

N° Par	Prov	Mun	Aerea	Zona	Polig	Parc	Rec	Grupo	Producto	Cod. CRAE	Has Decl	SIGPAC	Incid	Calif	Fecha inicio	Producto	Has Reg	Subtotal	
5	45	193	WILLANU	0	0	1	80	a	17	102	VIÑEDO	11000-11002		AE		102	VIÑEDO VINI	3,00	
5	45	193	WILLANU	0	0	10	800	a	17	102	VIÑEDO	11000-11002	2,96	SC		102	VIÑEDO VINI	2,96	5,96
1	45	193	WILLANU	0	0	4	277	1	2	20	BARBECHO	14000-14100	0,07	AE		20	BARBECHO TR	0,07	0,07
20	45	193	WILLANU	0	0	50	50	b	17	102	VIÑEDO	11000-11002	5,00	SC		102	VIÑEDO VINI	5,00	5,00
2	45	193	WILLANU	0	0	5	226	1	17	994	ERIALES	14000-14300		AE		994	ERIALES A P	0,04	
2	45	193	WILLANU	0	0	5	226	2	17	994	ERIALES	14000-14300	0,04	SC		994	ERIALES A P	0,04	0,08
7	45	193	WILLANU	0	0	7	94	c	17	102	VIÑEDO	11000-11002	3,87	AE		102	VIÑEDO VINI	3,87	3,87
8	45	193	WILLANU	0	0	7	94	ab	17	102	VIÑEDO	11000-11002	2,44	AE		102	VIÑEDO VINI	2,44	2,44
6	45	193	WILLANU	0	0	7	94	aa	17	102	VIÑEDO	11000-11002	2,35	AE		102	VIÑEDO VINI	2,35	2,35

Total: 26,06

Total: 32,10

Se está trabajando para que se puedan visualizar las incidencias que se tiene con registro y que actualmente no está disponible. También existirá una descarga para saber que NIF/CIF y recintos