

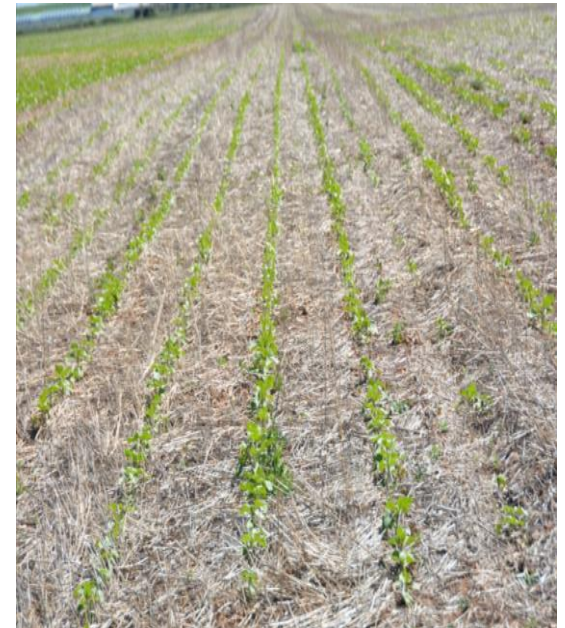

Castilla-La Mancha

# NOVEDADES ECORREGÍMENES Campaña 2025 (por aplicación del RD 1028/2024)



# Pastoreo Extensivo (P1)

Reducción de la carga ganadera mínima:

- **0,1 UGM/ha en Pastos Mediterráneos**
- **0,2 UGM/ha en Pastos Húmedos**

A tener en cuenta:

- Solicitud al FEGA para mostrar en SGA-Cap las coordenadas UTM de Explotaciones Ganaderas.
- Validación 505



# Islas de Biodiversidad en Pastos (P2a)

- Se reduce a **un 4% la superficie de pastos permanentes y pastos temporales que deben permanecer sin segar hasta el 31 de agosto** (una vez completado el ciclo de vida de los lepidópteros)



# Siega Sostenible en Pastos (P2b)

- Se establecen **dos posibles periodos de no aprovechamiento** de las superficies de pastos objeto de siega:
  - a) **del 1 de mayo al 30 de junio**
  - b) **del 1 de julio al 31 de agosto**

La persona beneficiaria **elegirá a cuál de estos dos periodos de no aprovechamiento se acoge.**
- Las siegas que se realicen fuera del periodo elegido, **no podrán superar la frecuencia de 3 cortes anuales.**
- **Se debe realizar, al menos, una actividad de siega para producción.**



# Rotación de Cultivos con Especies Mejorantes (P3)

- Se elimina el porcentaje máximo de barbecho.
- El porcentaje mínimo de rotación se reduce al 25% en las explotaciones con más de un 25% de especies plurianuales.
- La **estevia** será considerada un **cultivo plurianual**.
- En secano, en las “Zonas Áridas”, (comarcas incluidas en el anexo XVI con media de precipitación en los últimos 10 años inferior a 400 mm), aunque el porcentaje de mejorantes debe seguir siendo el 10% de la superficie acogida a la práctica, el porcentaje de leguminosas se puede reducir hasta el 2,5%.
- En el anexo XVI, se incluye la comarca “Mancha” de Albacete, con una precipitación media de los últimos 10 años inferior a 400mm.

# Rotación de Cultivos con Especies Mejorantes (P3)

A tener en cuenta:

- **Precarga “Fecha Inicio Cultivo” = 01/12/2024** en todas las LDG con uso SIGPAC TA (A efectos de consideración de cultivos plurianuales).
- **Azafrán**, declarar Fecha Inicio Cultivo. **Si es anterior a 01/09/2024, se considerará cultivo plurianual** (validación 543).
- Insistir en **declarar en Ecorrégimen de Regadío, únicamente recintos en disposición de poder regar**. Solicitud de Concesiones de Agua de las Confederaciones Hidrográficas.

# Espacios de Biodiversidad (P5)

- Se considera una **Nueva Zona de No Cosechado de Leguminosas**.
- Aparece un nuevo espacio de biodiversidad: **Franjas de Biodiversidad**.
- La **ponderación de Márgenes, Islas y Franjas de Biodiversidad es 2**.
- **Incompatibilidad** entre LDG tipo “**SENP**” con las **Ayudas Asociadas** solicitadas en las LDG a las que pertenecen dichos “**SENP**”.
- Los siguientes productos, **dejan de ser elegibles como “Zonas de No Cosechado de Cereales, Oleaginosas y Leguminosas”**:

| Código | Producto               |
|--------|------------------------|
| 447    | Mezcla Cereal-Raygrass |
| 60     | Alfalfa                |
| 67     | Esparceta              |
| 76     | Zulla                  |
| 77     | Trébol                 |
| 446    | Serradella             |
| 461    | Meliloto amarillo      |
| 488    | Biserrula              |
| 490    | Medicago               |
| 492    | Añil                   |
| 904    | Crotalaria Juncea      |
| 937    | Cuernecillo            |
| 245    | Mezcla Avena-Zulla     |
| 246    | Mezcla Cebada Zulla    |
| 338    | Mezclas Raygrass-Veza  |
| 496    | Mezcla Raygrass-Trébol |

# Espacios de Biodiversidad (P5)

A tener en cuenta:

- **División de recintos SIGPAC de Cultivos Permanentes** tras revisión de ortofoto. **Posible alegación SIGPAC a uso OP (Otros Cultivos Permanentes) para evitar problema de colindancia.** Probables semáforos en Monitorización. Solo en casos imprescindibles.



# Cubiertas Vegetales y Cubiertas Inertes en Cultivos Leñosos (P6 y P7)

- En cualquier tipo de superficie:
  - Posibilidad de realizar el **mantenimiento de las Cubiertas Vegetales mediante el ganado**.
  - De forma excepcional, se permitirá la **aplicación de herbicidas sobre la cubierta vegetal**, en **casos puntuales de inversiones de flora** debidamente justificados. Imprescindible llevar 2 años seguidos con la práctica para poder aplicarlo en tercer año. Es **necesaria autorización previa de la administración**. Debe solicitarse mediante escrito en el Portal del Ciudadano, incluyendo Informe Técnico Independiente y **fotografías geo-etiquetadas que justifiquen la inversión de flora**. Tras el estudio de informe y fotografías, **personal técnico de la administración confirmarán sobre el terreno el problema de inversión de flora, como paso previo a la emisión de la correspondiente autorización**.
  - **Combinación de cubiertas inertes y cubiertas vegetales**. Se solicita práctica de Cubiertas Inertes y no posee complemento de plurianualidad.



# Cubiertas Vegetales y Cubiertas Inertes en Cultivos Leñosos (P6 y P7)

- En los **secanos**, posibilidad de:
  - ✓ **Cubiertas en calles alternas.**
  - ✓ **Labor vertical, poco profunda, de mantenimiento, entre abril y septiembre. Sin modificar la estructura del suelo.**
  - ✓ **Las cubiertas vegetales NO deben permanecer vivas un periodo mínimo de tiempo.**
  - ✓ **Las cubiertas vegetales podrán ocupar un 20% de la anchura libre de la proyección de copa durante la época estival.**
- **En los “Secanos Áridos”** (comarcas incluidas en el Anexo XVI del RD 1048/2022) se podrán establecer **cubiertas en todas las calles correspondientes al 50% de la superficie acogida a la práctica.**

A tener en cuenta:

- **En SGA-Cap desaparece validación que controla la declaración de “Tipo de Cubierta” en “Datos Adicionales de Recintos” cuando se piden las prácticas de Cubiertas.** Las flexibilidades en Secanos Áridos se controlarán mediante visita a campo en los expedientes de la muestra de RQNM.



Castilla-La Mancha



**¡Muchas gracias por su atención!**