



PDR 2014-2020.
Bienestar Animal

20 de Febrero de
2020



Consejería de Agricultura, Agua y Desarrollo Rural
Dirección General de Agricultura y Ganadería

Vicente Espinosa Lara
Servicio de Ganadería

- ❑ Pago realizado durante el ejercicio 2019 (Compromisos del año 2018)
- ❑ 30 de Abril de 2020



Solicitud de pago de compromisos 2020

Formación específico en materia de bienestar para las especies de ovino y caprino en régimen extensivo y semiextensivo. Esta **formación deberá poseerla tanto el titular de la explotación ganadera como el personal que maneje los animales,**

Debe de poseer y mantener debidamente cumplimentado el **Libro de Bienestar Animal**.

Anexo I. Cuaderno de Bienestar Animal

1. Hojas salidas al exterior.

Año de compromiso 20..			
Mes	Día	Salida a Pasto *	No salida por causa justificada**
	1		
	2		
	3		
	4		
	5		
	6		

Protección frente a depredadores 1			
Precedentes de ataques de depredadores			
SI / No			
Existe Protección frente a depredadores (tacha lo que no proceda)	FLJA **	Movil	Observaciones****
SI / No			

2. Protección frente a inclemencias del tiempo

Protección frente a inclemencias del tiempo		
Superficie de sombra existente.	Breve descripción *	m ²
Superficie 1		
Superficie 2		

3. Detección temprana de enfermedades

Año de compromiso 20...			
Mes	Día	*Tiempo adicional a la detección BA	**Se detecta alguna anomalía.
	1		
	2		

4. Asistencia Técnica

Asistencia semanal año de compromiso 20.....					
	Fecha	Firma del Veterinario		Fecha	Firma del Veterinario
Semana 1			Semana 27		
Semana 2			Semana 28		
Semana 3			Semana 29		



Informe anual del veterinario de explotación.

Anexo II. Informe del veterinario

	Inicio	Año de compromiso 20..
% Mortalidad en reproductores		
% Mortalidad perinatal		
% Abortos		
% Morbilidad (cojeras)		
En explotaciones de leche recuento de células somáticas		

Observaciones

Mismas condiciones de admisibilidad y compromisos.

Se eliminan los criterios de selección (en caso de existir insuficiencias presupuestarias se deben fijar nuevos criterios)

Fonación justificada antes de finalización se solicitud única 2021

Crédito: 6.000.000,00 euros

3 Anualidades

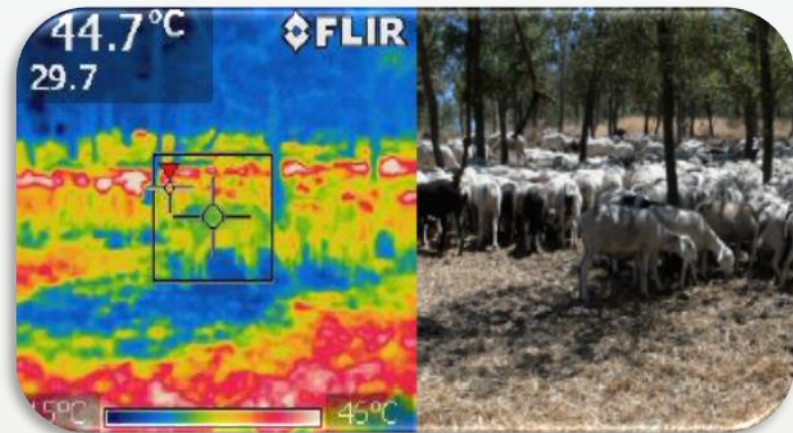



Unión Europea

**Fondo Europeo Agrícola
de Desarrollo Rural**

Europa invierte en las zonas rurales



Castilla-La Mancha



**Gracias por
su atención**



Castilla-La Mancha

